

アクティ
マイレージ
対象
イベント

ウィンタースクール 2023-2024

全コース うれしい当日のお弁当付き+帰りのおやつプレゼント

スキー・スノーボード

わくわくスキー・スノーボード

～白銀の世界をひとりじめ!!～

日程: 令和5年12月27日(水) ~29日(金)

会場: ひだ流葉スキー場
【岐阜県飛騨市神岡町伏方150】

宿泊先: 流葉山荘

対象: 幼児(年中) ~ 高校生

定員: 40名

会費: 会員 35,000円
一般 36,500円

※リフト代は使用した分だけ別途必要になります。



2泊
3日

	27日	28日	29日
午前	各地区集合・出発 楽しいバスの旅 スキー場到着 着替え 板合わせ	起床・朝食 レッスン② グループレッスン レベルに合わせて!	起床・朝食 フリー滑走 練習の成果を!!
午後	昼食 レッスン① 板慣れ・雪慣れ	昼食 レッスン③ リフトに乗れるかな?	昼食 現地出発 バスの旅 各地区到着・解散
夜間	夕食 ゲーム大会 お風呂 就寝	夕食 ビンゴ大会 お風呂 就寝	

そり遊び

真冬の大冒険

～トレジャーツアー～

日帰り

そり遊びと、ゆき遊びで、雪山を満喫!

日程: 令和6年1月13日(土)

会場: 母袋温泉スキー場
【岐阜県郡上市大和町栗巣】

対象: 幼児(年中) ~ 小学6年生

定員: 40名

会費: 会員 9,900円
一般 11,000円



午前	各地区集合・出発 バスの旅 スキー場到着 ソリ遊び①
午後	昼食 ソリアそび② 温泉入浴 バスの旅 各地区到着・解散

スキー

どきどきスキー遊び

みんなで、すきーを楽しもう

日程: 令和6年1月27日(土)

会場: 母袋温泉スキー場
【岐阜県郡上市大和町栗巣】

対象: 幼児(年中) ~ 6年生

定員: 40名

会費: 会員 11,000円
一般 12,100円

日帰り

午前	各地区集合・出発 バスの旅 スキー場到着 スキースクール①
午後	昼食 スキースクール② 現地出発 バスの旅 各地区到着・解散

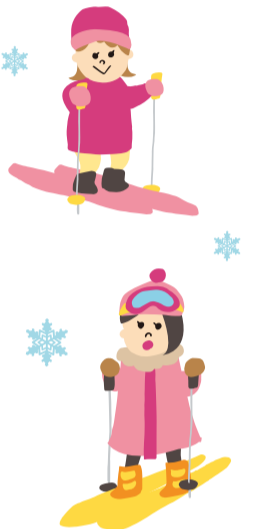

スタート

参加申し込み手順

※詳しい、お申し込み方法はこちらから!



チラシを見て楽しむ。

行きたいコースを選ぶ。

KIDSホームページにアクセス <http://www.ginet.or.jp/actyjapan/kids/index.html>



全コース

※天候、参加状況によりプログラム内容の変更や日程の延期、又は中止になる場合がございますのでご了承下さい。

直接申し込む
このチラシの参加申込書に必要事項を記入する。

KIDS事務局またはスタッフに手渡す。

FAXで申し込む
KIDSホームページから『参加申込書』を印刷。

必要事項を記入しKIDS事務局にFAXする。
FAX 058-249-5336

WEBから申し込む
KIDSホームページから『申込専用フォーム』へ。

必要事項を入力し『送信』ボタンをクリック。

ゴール お申し込み完了!!

振込用紙をお渡し致しますので実施1週間前までにお振込み下さい。振込手数料が1名につき別途¥258がかかります。

キャンセルにつきまして

- 都合で参加できなくなった場合は、早めに事務局までご連絡下さい。出発日1週間前から当日キャンセルにつきましては会費の20%を申し受けます。
- キャンセル時の返金処理はスクール修了後にさせていただきます。その際指定の口座に振り込みさせていただきますが、手数料は差し引かせていただきますのでご了承願います。

振込手数料につきまして

会費に加えてコンビニ手数料(¥258)をご負担頂きますので、予めご了承ください

アクティマイレージにつきまして

キッズのイベントポイントサービスです。
内容は、日帰り1ポイント、1泊2日2ポイント、2泊3日3ポイントたまっていきます。
参加されるとパスポートが届きますので対象のイベントには毎回持参して下さい。
5ポイント貯まると割引券になります。

【スポーツ安全保険】

- 死亡...3,000万円 ●後遺症...4,500万円 ●入院...4,000円(1日につき)
 - 通院...1,500円(1日につき) ※損害賠償...1,000万円
- ※この金額を超えての責任につきましては負いかねます。また、これ以上の保険加入希望の方はご相談に応じますのでご連絡下さい。

お問い合わせ



特定非営利活動法人キッズ

ACTY JAPAN KIDS

〒500-8212 岐阜市日野南6丁目2番11

☎ 058-249-5335

FAX 058-249-5336

[KIDS メールアドレス] Kids@vanilla.ocn.ne.jp

【ホームページ】

<http://www.ginet.or.jp/actyjapan/kids/>

ここを見れば
イベント情報が
すぐ見れるよ!



ホームページ
QRコード

ホームページ
申込みフォーム

レンタルについて

スキー・スノーボード・ウェアを希望される方は、申込書の記入欄に○を付けて下さい。

○スキー(板・靴・ストックの3点)

○スノーボード(板・靴の2点)

○ウェア(上・下)

※靴下・手袋・ゴーグル・帽子等の小物は含まれません。

写真使用にあたっての確認事項

スクール中に撮影した写真は、ホームページ製作の際に使用させて頂く場合がございますので、予めご了承下さい。

	日帰り	2泊3日
スキー	3,100円	6,600円
スノーボード	—	6,600円
ウェア	2,640円	6,600円

締め切り

締め切りは各コース
実施日の10日前ですが
定員になり次第、
締め切らせていただきます。

※人気コースは早い申込み順とさせていただきますので
よろしくお願致します。

ウィンタースクール 2023-2024 参加申込書

マイレージの使用
 する しない

コース名	<input type="checkbox"/> わくわくスキー・スノーボード <input type="checkbox"/> 真冬の大冒険 ~トレジャーツアー~		<input type="checkbox"/> どきどきスキー遊び	参加する 種目 <input type="checkbox"/> スキー <input type="checkbox"/> スノーボード
クラブ名	<input type="checkbox"/> クラブ <input type="checkbox"/> SS <input type="checkbox"/> 一般		初めて参加の方はチェックしてください	<input type="checkbox"/> 初めて
ふりがな	性別	<input type="checkbox"/> 男 <input type="checkbox"/> 女	学年	<input type="checkbox"/> 年中 <input type="checkbox"/> 年長 (<input type="checkbox"/> 小 <input type="checkbox"/> 中) 年
氏名	レンタルが必要な場合チェックしサイズを記入して下さい <input type="checkbox"/> スキー <input type="checkbox"/> スノーボード <input type="checkbox"/> ウェア		身長	cm
生年月日	平成	年	月	日生
住所	〒		靴のサイズ	cm
電話番号	スキー・スノーボードレベルについて <input type="checkbox"/> まるっきり初めて <input type="checkbox"/> リフトに乗れない <input type="checkbox"/> 1人でリフトに乗れる		乗り物酔い	<input type="checkbox"/> する <input type="checkbox"/> しない
携帯電話	血液型 <input type="checkbox"/> A <input type="checkbox"/> B <input type="checkbox"/> AB <input type="checkbox"/> O		夜尿	<input type="checkbox"/> 必要 <input type="checkbox"/> しない
	健康について		平熱	℃

本申込書の記載内容はスクール運営・管理目的以外には利用しません。NPO法人キッズ参加者本人は健康でありスクールの活動に支障がないと判断しますので、参加を同意します。

令和 年 月 日 保護者氏名

印